



PERSONALZEITWIRTSCHAFT

Die Gesamtlösung für kleine und mittlere Unternehmen

Sie suchen eine Personalzeitwirtschaft, die

- kompakt, wirtschaftlich und effizient,
- einfach zu bedienen und
- flexibel integrierbar ist sowie
- die klassische Mehrplatz-Lösung jedoch mit integriertem WebDesktop bietet?

In nur zwei Tagen...

ist die Komplettlösung bei Ihnen funktionsfähig, vom Geschäftsprozess beginnend beim Erfassen der Mitarbeiter-Anwesenheitszeiten am Zeiterfassungsterminal bis hin zur Aufbereitung der Entlohnungsdaten. Wenn Ihr Geschäftsprozess es erfordert, lassen sich die Mitarbeiter-Anwesenheitszeiten auch mit Projekt- bzw. Auftragsbezug versehen.

So unterstützen die Adicom® Software Suite Komponenten gerade kleinere und mittlere Unternehmen wie z. B. Ingenieur- und Architekturbüros, IT-Dienstleister, Werbeagenturen sowie Unternehmen mit Montageeinsätzen u. v. a. bei der Aufbereitung der Entlohnungsdaten und der projekt- bzw. auftragsbezogenen Abrechnung.

Die Adicom Software Suite stellt durch ihre maßgeschneiderten Komponenten eine professionelle und leistungsfähige Gesamtlösung dar.

Ihr Nutzen

Für Ihre Wettbewerbsvorteile baut unsere Strategie ebenso auf einem optimierten Personaleinsatz, wie auf einer leistungsstarken, branchenneutralen Personalzeitwirtschaft auf.

- Moderne Zeitmodellierung und -gestaltung Ihrer Schichten und Arbeitspläne
- Automatische Zuschlagsermittlung und zeitaktuelle Ergebnisse
- Verschiedenste Arbeitszeitvarianten wie feste Arbeitszeit, gleitende Arbeitszeit
- Auswertungen auf Basis Ihrer Tarifregelwerke

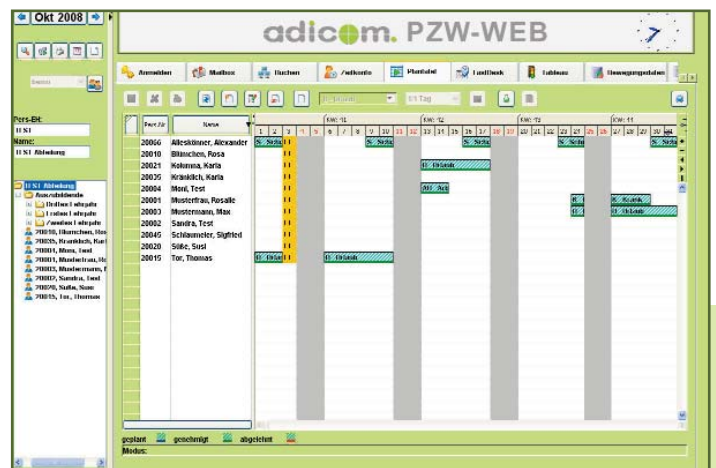

Perfekter Überblick



Funktionen im Überblick

- Virtuelles Mitarbeiter-Buchungsterminal ohne zusätzliche Gerätetechnik, um Zeit- und Kostenstellenwechselbuchungen vorzunehmen
- Grafische Plantafel für Fehlzeitenplanung und Urlaubsgenehmigung
- Zeitkonto, Monatsicht für Buchungskorrektur und Darstellung der berechneten Ergebnisse (Zeitkonten und Zuschläge)
- Workflow-orientiertes Benachrichtigungs- und Genehmigungs-konzept für Urlaubsplanung und Buchungskorrektur
- Anzeige von Zeitkonten und Urlaubsbudgets
- Ereignisgesteuerter Schnellbearbeitungsdialog für Zeitkorrekturen und Projektzeiterfassung
- Mitarbeiter-Zeitjournal
- Jahresfehlzeitenmatrix

Auswahl an Schnittstellen

- Exakt Software LohnXL/XXL
- P&I LOGA 20
- 40 weitere

Systemvoraussetzungen

- INTEL-basierende Serverhardware (falls nicht vorhanden, PC-Server inkl. MS-Windows 2000 gegen Aufpreis erhältlich)
- Microsoft Standard Betriebssystem Windows 2000
- Relationales Microsoft Datenbanksystem SQL Server 2000

Erweiterungspotenzial

- Adicom Web-Client
- Adicom Bruttolohnermittlung (BLE)
- Adicom Zutrittskontrolle (ZK)
- Adicom Personaleinsatzplanung (PEP)
- Adicom Betriebsdatenerfassung (BDE)



Zeiterfassungsterminal



Mobile Projektzeiterfassung